

FORMATO EUROPEO
PER IL CURRICULUM
VITAE

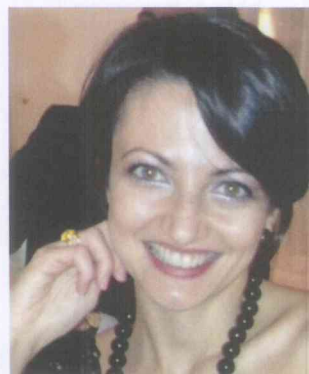

INFORMAZIONI PERSONALI

Nome
Indirizzo Domicilio
Indirizzo Residenza
Telefono
E-mail

Nazionalità

Luogo e Data di nascita

MANGONE ANNALISA
VIA PAOLINA, 1 – 00184 ROMA
CONTRADA PINNITURO, SNC - MURO LUCANO (PZ)
Uff. 06-483676 Cell. 339-1223756
annalisa.mangone@gmail.com

Italiana
POTENZA (PZ) 26/07/1982

ESPERIENZA LAVORATIVA

- Date (da – a)
- Nome e indirizzo del datore di lavoro
- Tipo di impiego
- Principali mansioni e responsabilità

10/2010 – ad oggi
DAMES S.R.L – Via delle Quattro Fontane 29, 00184 Roma, www.damesconsulting.com

Amministratore unico (Azionista di maggioranza)

Studi di mercato e analisi dei sistemi di mobilità; studio e analisi di soluzioni relative alla *smart mobility* con particolare focus sui sistemi di tracciabilità applicati al trasporto di passeggeri e merci, incluso merci pericolose. Progettazione ed implementazione di modelli di simulazione per testare e verificare servizi a valore aggiunto per il caso studio dell'interporto di *Rivalta Scrivia*, oltre a simulazioni relative alla pianificazione operativa delle aree di sosta all'esterno dell'interporto stesso; analisi SWOT di soluzioni di logistica e mobilità; studi di mercato relativi ai sistemi di trasporto merci in Slovacchia, Università di Zilina; analisi e progettazione di sistemi di tracciabilità applicati al settore agroalimentare; partecipazione al progetto *SISTR* per la definizione del *Business Plan* e la rilevazione dei processi critici.

Dames-Finmeccanica Group Spa - (10/2010 – 06/2012)

Studi relativi all'applicazione di approcci semantici (Avatar) per sistemi di comunicazione di logistica e mobilità. Proposta per la creazione e l'applicazione di uno strumento di *training*, come ad esempio l'avatar, basato su tecniche di comprensione del linguaggio naturale. Supporto alla revisione documentale sulla sincronizzazione dei database per il progetto **Commerce Revolution for Made in Italy (finanziato dal Ministero per lo Sviluppo Economico)**. Supporto alla divisione commerciale. Supporto al progetto *Infanzia Digit@les* (per il MIUR).

Dames-Interactive Media Spa - (04/2012-ad oggi)

Supporto per lo sviluppo di una piattaforma GIS mirata all'implementazione di servizi LBS - *local based services* – applicati al settore dei trasporti e della logistica.

Dames-DS Graphic&Engineering srl - (02/2012-02/2013)

Cyber Security per il settore energetico con particolare riferimento alle pipelines
Dames-E.E.H. spa – Società del Qatar - (12/2012-04/2013)

Smart Mobility per Santiago: studio di fattibilità
Dames-Interexport Chile – Società del Sud America - (11/2013-01/2014)

Autorizzo il trattamento dei miei dati personali, ai sensi del D.lgs. 196 del 30 giugno 2003

Advisor per iniziative relative al trasporto e alla tracciabilità dei rifiuti, e delle merci in generale.
Advisor per progetti Smart city; Advisor per sistemi di sicurezza alimentare
Dames-Mineks International – Società della Turchia (01/2014-ad oggi)

Consulenza per la stesura del *Business Plan* relativo alla realizzazione di una ferrovia leggera a Bogotà
Dames-EGC International – Società della Colombia (03/2014- 06/2014)

- Date (da – a)
- Nome e indirizzo del datore di lavoro
- Tipo di impiego
- Principali mansioni e responsabilità

30/10/2009 – 30/10/2010
Finmeccanica Group – (Roma)

Business Development Analyst - Lavoro Dipendente
Stesura di Business Model e analisi dei processi relative alla tracciabilità delle merci, con particolare focus sul progetto SISTRI (tracciamento dei rifiuti pericolosi), in collaborazione con Sapienza, Università di Roma.

- Date (da – a)
- Nome e indirizzo del datore di lavoro
- Tipo di impiego
- Principali mansioni e responsabilità

04/05/2009 – 12/11/2009
Ferrovie dello Stato – Italferr s.p.a. Via Marsala 53 (Roma)

Ingegnere dei trasporti - Lavoro Dipendente
Analisi e studi di fattibilità per la realizzazione della linea ferroviaria Zagabria-Belgrado; analisi e previsione del traffico sui corridoi della rete ferroviaria trans-europea; partecipazione allo studio di fattibilità della linea Torino-Lione; cooperazione con l'Università di Losanna EPFL per l'implementazione di modelli di simulazione per testare i flussi di traffico sulla linea Alessandria-II Cairo.

ISTRUZIONE

- Date (da – a)
- Nome e tipo di istituto di istruzione
 - Principali materie / abilità professionali oggetto dello studio
 - Qualifica conseguita

2009-2012
Sapienza, Università di Roma
Logistica, sistemi di trasporto, sistemi di trasporto ferroviario

Dottorato in Ingegneria delle Infrastrutture e dei Trasporti

Titolo della tesi : "La tracciabilità nel trasporto intermodale". Caso studio Rivalta Scrivia – Voltri Terminal Europa.

L'interporto di Rivalta Scrivia è l'impianto della catena di fornitura della Ferrero, quindi è stata studiata la tracciabilità anche nella grande distribuzione del settore alimentare.

- Date (da – a)
- Nome e tipo di istituto di istruzione
 - Principali materie / abilità professionali oggetto dello studio
 - Qualifica conseguita

2005-2008
Sapienza, Università di Roma

- 1) Gestione della produzione industriale, Gestione della Qualità, Sicurezza sul lavoro
- 2) Tecniche di gestione; Sistemi di controllo di gestione
- 3) Ricerca operativa applicata ai sistemi di trasporto ferroviario

Laurea specialistica in Ingegneria gestionale

- Date (da – a)
- Nome e tipo di istituto di istruzione
 - Principali materie / abilità professionali oggetto dello studio
 - Qualifica conseguita

2001-2004
Sapienza, Università di Roma

- 1) Materie tecniche (Teoria dei sistemi, Telecomunicazioni, Elettronica, Informatica, ecc)
- 2) Tecniche di analisi decisionale
- 3) Economia e tecniche di gestione

Laurea triennale in Ingegneria gestionale

- Date (da – a)
- Nome e tipo di istituto di istruzione
 - Principali materie

1996-2001
Liceo scientifico sperimentale "E.Fermi" – Muro Lucano (PZ)
Matematica, Fisica, Italiano, Latino, Inglese, Storia e Filosofia

FORMAZIONE

- Date (da – a)
- Nome e tipo di istituto di formazione
- Principali materie

- Date (da – a)
- Nome e tipo di istituto di formazione
- Principali materie / abilità professionali oggetto dello studio

- Date (da – a)
- Nome e tipo di istituto di formazione
- Principali materie / abilità professionali oggetto dello studio

- Date (da – a)
- Nome e tipo di istituto di formazione
- Principali materie / abilità professionali oggetto dello studio

REFERENZE E PUBBLICAZIONI

01/09/2011– 30/09/2011

European Center for Researches and Studies - Roma
Master in progettazione europea

01/09/2008 – 20/12/2008

Università Tecnologica di "TUDelft", Delft, Paesi Bassi. Facoltà di Ingegneria Civile e Geoscienze (CiTG). Dipartimento di Trasporti e Pianificazione.
Stage nel progetto: "Impatto dell'aumento della velocità dei treni e della loro frequenza sull'utilizzo della capacità ferroviaria"

28/04/2006 – 30/06/2007

Sapienza, Università di Roma
Laboratorio sulla sicurezza nei cantieri edili e industriali (legislazione italiana), art. 10 del D. Lgs. 494/96 (120 ore)

08/05/2006 – 27/11/2006

Ferrovie dello Stato e "Sapienza" Università di Roma
Laboratorio di 6 mesi su "Trasporti ferroviari ad alta velocità" e collaborazione in team al progetto "Business case di una linea ferroviaria ad alta velocità"

- ✓ Membro della Convention Internazionale sul trasferimento tecnologico *Sicurezza Agroalimentare* (ITTC 2014) Pechino - Cina (15-18/04/2014)
- ✓ Riconoscimento da parte dell'ICE (Istituto di Commercio Estero-Ministero dello Sviluppo Economico) alla cooperazione per progetti di innovazione tecnologica (2014).
- ✓ Valutatore Progetti Europei nel Programma Horizon 2020.
- ✓ Pubblicazione su INGEGNERIA FERROVIARIA-CIFI dell'articolo "Sistema di tracciabilità per le unità di carico nel trasporto intermodale: modellazione ed efficacia". Gennaio 2014
- ✓ Pubblicazione del libro "Il metodo Swing-By". L.U.de.S University Press, Novembre 2013
- ✓ *Assessment* sulle soluzioni ITS organizzato dal centro Ricerche della Comunità Europea, Ispra, Giugno 2012
- ✓ 14° meeting EURO Working Group on Transportation: partecipazione e presentazione dell'articolo "Tracciabilità: un fattore chiave per il controllo dei movimenti transfrontalieri delle merci pericolose", Poznan, Settembre 2011
- ✓ International Conference on Paperless Freight Transport Logistics: partecipazione e presentazione dell'articolo "*Paperless freight transport logistics: foodstuff traceability models*", Monaco, Maggio 2011
- ✓ SEF National Conference on Security and Electric Traction: partecipazione e presentazione dell'articolo "Tracciabilità delle merci su ferro: il caso dei rifiuti pericolosi", Roma, 2011
- ✓ Programma semi-intensivo di lingua inglese presso Center - Boston Massachusetts (07-09/2010)
- ✓ Conferenza SEF sulla Gestione della Sicurezza Ferroviaria, Roma 2009
- ✓ Conferenza TRAIL sulla Pianificazione Ferroviaria, Rotterdam 2008
- ✓ Studio di fattibilità per impianto di produzione presso la Gardenia S.p.a., Potenza 2007

**RICONOSCIMENTI
ACCADEMICI/PROFESSIONALI**

PROFESSORE	<i>Smart Mobility</i> presso il Dipartimento di <i>Smartness & Governance</i> della LUdeS - Libera Università degli studi di Lugano (Apr. 2013- ad oggi): attività di R&S con focus sulla tracciabilità dei prodotti alimentari. Co-direttore del corso di dottorato in Scienze della Complessità.
DIRETTORE CORSO PHD	<i>Direttore del Dottorato di Ricerca</i> in Scienze della Complessità presso l'Università LUdeS - Libera Università degli studi di Lugano.
VALUTATORE/ESPERTO PROGETTI EUROPEI HORIZON 2020	Valutatore/Esperto accreditato nella piattaforma "Participant Portal" per progetti europei Horizon 2020 afferenti ai programmi EU e Euratom.
PROFESSORE A CONTRATTO	Master ESPRI, organizzato da Autostrade per l'Italia spa - Consorzio Sapienza Innovazione - Università della Calabria: 60 ore di lezione sulla tracciabilità, gli ITS e la logistica. Febbraio-Luglio 2013.
COLLABORAZIONE PROGETTO EUROPEO	I-Bus Platform, Consorzio Sapienza Innovazione, (Dic. 2012-Feb. 2013).
CONSULENZA PROFESSIONALE	Gestione della tracciabilità delle unità di carico nel trasporto merci intermodale, DICEA, Sapienza, Università di Roma (Apr.- Giu. 2013).

**CAPACITÀ E COMPETENZE
PERSONALI**

MADRELINGUA	ITALIANO
ALTRE LINGUA	
• Capacità di lettura	INGLESE Eccellente
• Capacità di scrittura	Eccellente
• Capacità di espressione orale	Eccellente
PATENTE O PATENTI	B
SOMMELIER	Sommelier iscritta alla Federazione Italiana Sommelier