

Inquadrando il QR Code qui a destra col tuo cellulare potrai ascoltare notizie, musica e aggiornamenti meteo su RadioRomaMobilità.

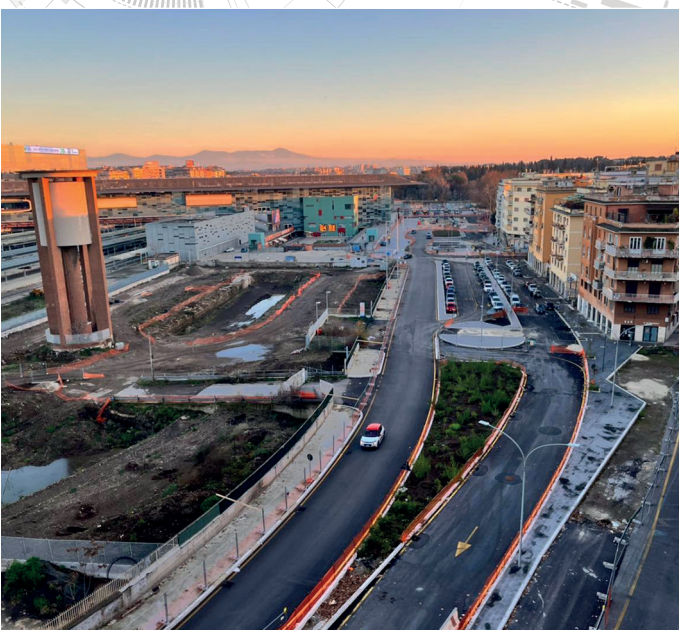

Il 2025 si apre con diversi cantieri che si concluderanno. Tra i principali, gli interventi in corso sulle rampe della Tiburtina

Con la fine delle festività natalizie, è ripresa la normale attività lavorativa dei romani a cui la fine dell'anno appena trascorso, ha regalato la chiusura di importanti cantieri. Altri però, sono ancora quelli aperti e che impattano sulla normale viabilità. Tra questi, diversi riguardano anche il trasporto pubblico. Oltre ai lavori che stanno interessando la linea C del metrò, per quanto riguarda la viabilità in superficie, fino al 20 gennaio si eseguiranno lavori notturni, per la manutenzione straordinaria di via Cilicia. Il cantiere si svolge dalle 22 alle 5,30 e comporta la chiusura della strada nel tratto e direzione da piazza Galeria a via Cristoforo Colombo. Previsto anche il divieto di fermata nello slargo riservato alla sosta dei bus turistici sul lato destro della carreggiata da piazza Galeria a viale Marco Polo. Nelle ore di cantiere, sono de-

viate le linee 30 e 77. Dal 2 gennaio invece, è chiusa al traffico la rampa di accesso alla corsia preferenziale di via Tiburtina in direzione centro e la rampa di accesso a via Tiburtina in direzione esterna. In direzione esterna, sono deviate le linee 111, 111F, 211, 409, 448, 545, n041, n409, nMB mentre in senso opposto, sono interessati i collegamenti 71, 163, 492 e C3. Tre fermate sono sospese. Alla Balduina, dal 3 gennaio via Marziale è chiusa per un avvallamento. È istituito il doppio senso di marcia in via Duccio Galimberti, da piazza Giovenale a via Elio Donato. Modificato il percorso di 990 e 990L. Per lavori urgenti in via Ponte Gardena/via Frassilongo, è modificato il percorso della linea 016F in direzione Monti di San Paolo/Conforti: da via Torcegno altezza via Ponte Gardena, prosegue per via Torcegno, via Cima Vallona e via Dobbiaco. Temporaneamente sospesa la fermata 76619. Deviate anche la 066.

LA PROTESTA

Domani sciopero del Tpl, coinvolte Atac e le linee periferiche

Domani è in programma uno sciopero nazionale di 4 ore del trasporto pubblico locale indetto dal sindacato Faisa Confail.

A Roma, l'agitazione interesserà, dalle 8,30 alle 12,30, la rete Atac e le linee periferiche gestite da Autoservizi Troiani/Sap e Autoservizi Tuscia/Bis. **Il servizio sarà regolare sino**

alle 8,29 e dalle 12,30 in poi. Nella fascia 8,30-12,30 le corse non saranno invece assicurate. Durante l'agitazione non sarà garantito il servizio di scale mobili, ascensori e montascale e quello delle biglietterie. I parcheggi di scambio resteranno aperti e sarà regolare il servizio di biglietteria online.

AVVIATA LA SECONDA FASE

Metro C, via ai lavori per il prolungamento sino al Colosseo

Scattata la seconda fase delle attività connesse al prolungamento della linea C da San Giovanni sino a Colosseo, prolungamento che consentirà anche lo scambio con la metro B. **Sino al 27 giugno**, l'ultima corsa dei treni della linea C sarà alle 20,30 da Pantano e alle 21 da San Giovanni, poi i treni verranno sostituiti dalle

linee bus MC Express (San Giovanni-via Casilina-Pantano) e MC3 (San Giovanni-Parco di Centocelle).

Le navette sono attive dalla domenica al giovedì sino alle 23,30 e al venerdì e al sabato sino all'1,30 di notte. **I lavori sono coordinati da Roma Metropolitane** per conto di Roma Capitale.

EVENTO ISTITUZIONALE

Ai Parioli sino a domenica chiusure e deviazioni per bus e tram

Da oggi a domenica, per un evento istituzionale, ai Parioli sarà chiuso viale Giacchino Rossini. L'interdizione al traffico sarà alle 18 di oggi. Nell'area, già da questa mattina scatteranno i divieti di sosta. Possibili, poi, ulteriori chiusure oltre a quella su viale Rossini. Per quel che riguarda il trasporto pubblico, la linea tran-

viaria 2 da oggi a domenica sarà sostituita da bus. La 3, potrebbe essere temporaneamente limitata a piazza Galeno. Ancora dalle 18 di oggi, deviate le linee 19Nav, 52, 52D, 168, 168D, 223, 360, 910, 910D e di notte n3S.

Sabato divieti di sosta, e possibili chiusure, in Vaticano e al Quirinale.

TUTTI I TAXI PER AMORE

Oggi ultimo giorno per l'iniziativa di solidarietà "Amici Fragili"

Oggi, ultimo giorno dell'iniziativa di solidarietà "Amici Fragili", promossa dall'associazione di volontariato di tassisti "TUTTI I TAXI PER AMORE", con il patrocinio dell'assessorato alle Politiche Sociali e alla Salute di Roma Capitale, in collaborazione con 12 Municipi. I volontari distribuiranno coperte, abiti invernali, sacchi a pelo e cibo non deperibile per i senza fissa dimora. "Una grande mobilitazione - spiega l'assessora alle Politiche Sociali e alla Salute, Barbara Funari - che coinvolge anche tantissime case degli anziani e del quartiere (csaq) e altre sedi messe a disposizione, grazie al lavoro degli assessorati al sociale dei 12 Municipi che hanno aderito all'iniziativa".

"Abbiamo deciso di promuovere l'iniziativa Amici Fragili - prosegue il presidente dell'associazione Tutti Taxi per Amore-OdV Marco Salciccia - come gesto concreto di solidarietà e cura verso chi vive in condizioni di estrema vulnerabilità.

In particolare, durante questo periodo di calo delle temperature, le coperte non sono solo un bene utile, ma una necessità vitale che può fare la differenza tra il disagio e la sopravviven-

za". Sono 61 i punti di raccolta in tutta la città e, per chi non può recarsi nelle diverse sedi (anche centri commerciali e cooperative dei taxi) c'è la possibilità che un tassista di "TUTTI I TAXI PER AMORE" possa ritirare le donazioni a domicilio. Sabato, nella sede dell'assessorato alle Politiche Sociali e alla Salute di Roma Capitale, verranno consegnati i beni raccolti che saranno poi portati dai tassisti di "TUTTI I TAXI PER AMORE" alle associazioni di volontariato, alla presenza dell'assessora Barbara Funari.

Tutte le sedi e gli orari possono essere visionati sul sito tuttitaxiperamore.it, nella sezione "Amici Fragili".





FERROVIE/1

Trenitalia presenta il piano investimenti 2025 per il servizio regionale In arrivo cento nuovi treni e l'indennizzo automatico in caso di ritardi

Cento nuovi treni, 430 milioni di viaggiatori stimati, un investimento economico di 850 milioni di euro. Il 2025, in cifre, presentato da Trenitalia per il servizio regionale. Nel Lazio, nel corso dell'anno è previsto l'arrivo di altri 16 nuovi treni doppio piano elettrici, che andranno ad aggiungersi ai 41 nuovi convogli (38 elettrici e 3 trimodali) già in circolazione sulle linee laziali. Non solo treni. Tra le principali novità in vigore da questo mese sulla rete Trenitalia, l'indennizzo automatico per coloro che hanno acquistato il "Biglietto Digitale Regionale: in caso di ritardo del treno, i passeggeri riceveranno automaticamente - senza dover fare alcun tipo di richiesta - l'indennizzo da ritardo entro 30 giorni". Capitolo Giubileo. Durante l'Anno Santo "per facilitare gli spostamenti dei pellegrini che raggiungeranno Roma, è stata attivata, in collaborazione con Atac, la vendita dei biglietti Metrebus sull'app Trenitalia, per viaggiare sui mezzi pubblici della Capitale e della sua area metropolitana. Inoltre, sono state aggiunte nuove corse al Leonardo Express, il collegamento diretto

tra Roma e il Leonardo da Vinci, con partenze da Roma Termini fino alle 23,35 e dall'aeroporto di Fiumicino fino a 23 minuti dopo la mezzanotte".

Per incentivare l'utilizzo del regionale anche in occasione di viaggi spirituali e pellegrinaggi, Trenitalia ha poi realizzato - in collaborazione con Opera Romana Pellegrinaggi - un libro sul patrimonio di cattedrali, chiese e santuari che è possibile raggiungere comodamente in treno. Uno sguardo ai numeri del 2024. Lo scorso anno sono stati 415 i milioni di passeggeri del regionale, 8 in più rispetto all'anno precedente. "Sono aumentati - spiegano sempre da Trenitalia - i collegamenti intermodali del servizio 'link' del regionale treno+bus e/o treno+nave, arrivando ad essere circa 200 in tutta Italia, per un servizio che raggiunge le località dove non arriva il treno". Ancora nel 2024, è stato registrato "un maggiore utilizzo del biglietto digitale, che oggi rappresenta il 43% dei biglietti di corsa semplice venduti e che consente di ricevere informazioni sul viaggio in tempo reale".



FERROVIE/2

E il 2025 si è aperto con molti cantieri sulle linee ferroviarie del Lazio Si tratta in gran parte di interventi di potenziamento infrastrutturale

Intanto il 2025 si è aperto con alcuni cantieri che interessano la rete ferroviaria regionale. In particolare, sino a martedì 25 febbraio, per lavori di potenziamento infrastrutturale tra le stazioni di Tiburtina e Casilina, sono programmate alcune variazioni.



Il treno regionale 23373 Roma Tiburtina-Isernia cambia "orario e il sabato parte da Ciampino, mentre il 23349 Isernia-Tiburtina il sabato termina la corsa a Ciampino. I treni numero 4547, 4550, 4552, 4556 Avezzano-Roma stazione Val D'Ala, i regionali 12758, 12767, 12769, 12771, 12779 Val D'Ala-Tivoli e i treni 20300, 20309, 20314 e 20319 Val D'Ala-Lunghezza, sono cancellati tra Roma Tiburtina e la fermata di Val D'Ala. I treni 12693 e 12696 Val D'Ala-Tiburtina, sono cancellati". Le altre modifiche: "Il treno regionale 4840 Colleferro-Tiburtina modifica l'orario di arrivo a Roma Tiburtina; il 21049 Tiburtina-Napoli centrale anticipa l'orario di partenza da Tiburtina alle 6,35; i treni 21095 e 5840, sempre sul collegamento Tiburtina-Napoli centrale, sono cancellati nella tratta Roma Tiburtina-Campoleone. I treni regionali 4968, 20141, 20149, 20155, 20163 e 20169 della linea Roma-Velletri subiscono modifiche di orario, variazioni di

origine e/o di destinazione. Infine, i convogli 23904 e 23935 Roma Tiburtina-Pescara, dal lunedì al venerdì terminano la corsa da/a Tivoli. Il sabato i treni sono regolari da Tiburtina". Intervento di potenziamento infrastrutturale anche sulla direttrice Firenze-Roma. "Sino al 4 marzo, alcuni treni regionali dei collegamenti Roma-Firenze/Chiusi/Terontola/Orte, Roma-Ancona, Roma-Perugia, Roma-Termini/Foligno, Fiumicino Aeroporto-Orte/Fara Sabina, avranno modifiche di orario o di fermate, limitazioni e la cancellazione della fermata di Roma Termini". Infine, fino al 30 aprile la circolazione ferroviaria subirà modifiche tra Roma e Civitavecchia per lavori di potenziamento infrastrutturale della sede ferroviaria tra Pisa e Civitavecchia. I lavori comporteranno modifiche di orario per i treni della linea FL5 Roma-Civitavecchia. Informazioni di dettaglio sono su trenitalia.com (sezione regionale, pagina dedicata al Lazio).

mobilità

ROMA