

Inquadrando il QR Code qui a destra col tuo cellulare potrai ascoltare notizie, musica e aggiornamenti meteo su RadioRomaMobilità.



## Una settimana di eventi per lo sport con riflessi anche sulla viabilità Si parte stasera con Lazio-Udinese e la sosta vietata in area Olimpico

Il campionato di serie A, il rugby con il torneo Sei Nazioni e la Maratona di Roma. Inizia oggi nella Capitale una settimana ad alto tasso di sport, con inevitabili implicazioni per la viabilità, a partire da questa sera nell'area dell'Olimpico dove dalle 20.45 si gioca Lazio-Udinese.

Diverse ore prima della partita, intorno al Foro Italico, scatteranno divieti di sosta temporanei ad ampio raggio. Divieti che saranno attuati anche sul lungotevere della Vittoria, da piazzale Maresciallo Giardino a via Rismondo. Saranno possibili anche temporanee chiusure al traffico prima dell'inizio della partita e poi alla conclusione, al momento del deflusso degli spettatori.

L'Olimpico si può comunque raggiungere con 18 linee del trasporto pubblico: 2, 23, 31, 32, 53, 69, 70, 89, 168, 201, 226, 280, 301, 446, 628, 910, 911 e 982. I percorsi nei detta-

gli, come tutte le linee della rete romana, si possono verificare su [romamobilita.it](http://romamobilita.it), alla voce "Cerca linea".

Rugby e atletica saranno gli sport protagonisti del fine settimana. Italia-Irlanda è l'incontro del Sei Nazioni che si giocherà sabato alle 15.15 all'Olimpico e che segnerà la conclusione del torneo.

Lo schema di viabilità con i divieti di sosta è il medesimo applicato per tutti i grandi eventi sportivi e musicali, così come sono sempre diciotto le linee del trasporto pubblico per arrivare al Foro Italico.

In più, in occasione degli incontri di rugby, con la guida Roma Gioca Sostenibile, realizzata da Roma Servizi per la Mobilità, è possibile scoprire come raggiungere l'evento attraverso percorsi che integrano trasporto pubblico, bici e spostamenti a piedi.

Previste anche promozioni sul car sharing comunale, gestito da Roma Mobilità, ma anche in collaborazione con gli altri operatori della mobilità condivisa.

### IN PERIFERIA

## Il Campidoglio ha stanziato 19,2 milioni di euro per nuove strade

Con un finanziamento di 19,2 milioni di euro di Roma Capitale, la società regionale Astral realizzerà due interventi relativamente alla creazione di due nuove strade nelle periferie a ridosso del Gra nei municipi VII e XIV. È stato infatti approvato lo schema di convenzione tra Campidoglio e Astral finalizzato all'attuazione degli interventi.

In particolare, vengono stanziati 9,6 milioni di euro per la creazione di una nuova strada tra via Esperia Sperani e via Casorezzo e 9,6 mln per la nuova viabilità di collegamento tra via Lucrezia Romana e la rampa Gra. Le opere sono inserite nell'elenco degli interventi giubilari e saranno terminate nel terzo trimestre del 2026.

### LA RETE BUS

## Per 024, 036, 054 e 555 è tempo di interventi sugli orari

In vigore da oggi la regolarizzazione delle linee 024 (via Anguillarese) e 036 (Stazione La Storta), trasformate in circolari, con una limitazione verso Borgo Cesano, itinerario coperto dalla 036L (piazzale Stazione Cesano). Prima e ultima corsa dal capolinea, per la 024 alle ore 5.30 e alle 22.50 feriali e sabato; nelle stesse giornate per la 036, alle 5.10 e 22.55, nei festivi alle 6 e alle 22.55. Per la

036L, nei feriali e al sabato prime corse alle 5.25 e 23.05, mentre nei festivi alle 6 e alle 23. Da oggi nuovi orari feriali anche sulle linee 054 e 555 per una migliore sincronizzazione con i treni alla stazione Colle Mattia (linea FL6) per la 054 e alla stazione Ponte di Nona (FL2) per la 555. Solo per la 054, cambiano gli orari di prima e ultima partenza: da Colle Mattia 5.19-23, da Pantano 5.50-23.15.

### DI GIORNO E DI NOTTE

## Viabilità in Centro tra sit-in a via Molise e cantieri in galleria Pasa

Inizierà alle 14 il sit-in organizzato per questo pomeriggio in via Molise, davanti alla sede del ministero delle Imprese e del Made in Italy. La manifestazione proseguirà sino alle 19. Già dalle 8 di questa mattina si avranno però i primi effetti sulla viabilità, con i divieti di sosta sulla stessa via Molise e nella vicina via di San Basilio, nel tratto compreso tra via del

Basilico e piazza Barberini.

Dalle manifestazioni ai cantieri, sempre in Centro, proseguono i lavori notturni nella galleria Pasa e da oggi a venerdì, dalle 22 alle 5, è prevista la chiusura del tunnel. Durante le ore di stop della circolazione all'interno della galleria, saranno deviate le linee 46, 62, 64, 98, 881, 916, n46, n98 e n904.

### EDIZIONE NUMERO 30

## Domenica dalle 8 al via la Maratona di Roma, limitate 50 linee

Oltre al rugby, l'atletica. Sabato 15 marzo segnerà l'avvio del fine settimana dedicato alla Maratona di Roma, edizione numero 30. La gara principale della Run Rome the Marathon si svolgerà domenica, ma il giorno prima nell'area del Circo Massimo si correrà la Fun Run, la stracittadina di 5 chilometri.

Alle 8 di domenica, da via dei Fori Imperiali, avrà invece inizio la gara vera e propria sulla distanza dei 42 chilometri e 195 metri con le partenze scaglionate, a partire dai paratleti. Dal Colosseo a San Paolo, dalla Piramide al Foro Italico, dal Parco della Musica a piazza di Spagna sino all'arrivo al Circo Massimo, il percorso di gara richiederà chiusure al traffico già diverse ore prima.

Alla mezzanotte tra sabato e domenica saranno chiuse via di San Gregorio, via Celio Vibenna e via dei Fori Imperiali. Alle 7,30 circa è prevista la chiusura dell'intero percorso di gara la cui conclusione, con la riapertura delle strade, è fissata per le 15,30. Sul versante del trasporto pubblico, cinquanta linee saranno limitate: 3, 8, 32, 34, 44, 46,

49, 52, 53, 60, 62, 63, 69, 71, 75, 80, 81, 83, 87, 89, 98, 115, 118, 128, 170, 180F, 190F, 200, 201, 301, 446, 490, 492, 495, 590, 715, 716, 718, 719, 775, 781, 792, 870, 881, 910, 911, 913, 916F, 990 e H. Saranno poi sospese 2, 19nav, 30, 40, 51, 64, 70, 77, 280, 628. Infine saranno deviate 23, 85, 160, 671, 714, 767, C2 e C3.

Da segnalare che per evitare sovrapposizioni con la partita all'Olimpico, la partenza della maratona alle 8 è stata anticipata di mezz'ora, mentre il calcio d'inizio di Roma-Cagliari sarà posticipato di un'ora, dalle 15 alle 16.



Dal 17 marzo, sulla linea che collega piazzale Stazione del Lido a largo Villani sarà modificato l'orario della corsa scolastica del pomeriggio. La partenza dall'Istituto Carlo Urbani in direzione di Lido Centro sarà posticipata dalle 13.50 alle 14.

## PIANIFICARE IL TRASPORTO

# Rete bus, nel X Municipio al via oggi una nuova fase di riordino

## Linee scolastiche al centro dell'intervento. Seconda tappa il 17 marzo

Scattano questa mattina le prime novità per i collegamenti scolastici - e non solo - sulla rete bus del X Municipio. La nuova fase di riordino per il trasporto pubblico del territorio avrà due tappe, oggi e il 17 marzo. Al centro degli interventi **le linee 01, 06, 065, 066, 070 e 709** e le aree di Infernetto, Axa-Casal Palocco, Macchia Palocco e Ostia Ponente.

### LINEE 070 E 709, IL DETTAGLIO DEGLI INTERVENTI

Le prime linee ad essere interessate saranno 070 e 709. Da oggi, la prima corsa dai rispettivi capolinea di piazzale Vespucci e viale Timocle sarà anticipata alle 5.30. Nei festivi, la prima corsa della 709 da viale Timocle sarà programmata alle 5.20.

Le stesse due linee saranno le prime ad essere interessate dalle novità sui percorsi scolastici. La **070DS (Deviata Scolastica)** raggiungerà la Metro B a Laurentina con una integrazione del percorso esistente così da garantire agli studenti dell'Infernetto di raggiungere gli istituti scolastici Cannizzaro, Caravaggio, Francesco Vivona, Alberti, Ruiz, Aristotele, Peano, De Pinedo, Seraphicum. La 070DS mantiene l'altro capolinea in piazzale Amerigo Vespucci.

Nel nuovo tratto, da via Paride Stefanini i bus della 070DS proseguiranno per viale Ribotta, viale dell'Oceano Pacifico, viale della Tecnica, largo Atatürk, viale Tupini, viale America, viale Beethoven, viale Europa, viale dell'Arte, viale dell'Aeronautica, piazzale Douhet, largo Vittime delle Foibe Istiane e viale della Stazione Laurentina.

Le corse della 070DS partiranno alle 6.35 da piazzale Vespucci e alle 13.30 e alle 14.30 da Laurentina.

Per la **linea 709** si tratta invece di un debutto nel "settore scolastico": da viale Timocle, a Casal Palocco, la **nuova 709DS** Deviata Scolastica (*il percorso è nella mappa in alto a destra*) da oggi raggiungerà la stazione Laurentina/Metro B per consentire agli studenti di arrivare agli istituti scolastici dell'Eur percorrendo, tra le altre strade, via di Casal Palocco, via Macchia Saponara, via di Acilia, la Colombo, viale Levi, viale dell'Oceano Pacifico, via Tupini, viale Europa e via dell'Arte. Le corse della 709DS partiranno alle 6.35 da viale Timocle e alle 13.30 e 14.30 da Laurentina/Metro B. Per i percorsi scolastici delle due linee - 070DS e 709DS - è stata anche realizzata una nuova fermata in via Brasini, a Mezzocammio, in direzione Laurentina, dove nei prossimi mesi approderà la linea 708 (Bertasi Bonelli-Agricoltura).

### LINEE 01, 06, 065 e 066: LE NOVITÀ DAL 17 MARZO

Nel calendario per il riordino del trasporto pubblico nel X Municipio, la seconda data da segnare è il 17 marzo, lunedì prossimo. Anche in questo caso, linee scolastiche al centro dell'intervento.

La prima modifica sarà sui percorsi scolastici della **01DLS (Deviata Limitata Scolastica)** e della **05B/DLS**. Ora paralleli tra Lido e Ostia Ponente, dal 17 marzo i due percorsi saranno unificati in un unico itinerario all'interno della stessa 01DLS che avrà due capolinea, a largo della Marianne e sul piazzale della Stazione del Lido. Al momento, la 01DLS è una circolare con capolinea solo in largo delle Marianne.

Le corse scolastiche della 01DLS partiranno da piazzale della Stazione del Lido alle 7.25, 8.43, 13.49, 14.50 e 15.52, mentre da largo delle Marianne alle 8.05, 9.25, 13.20, 14.21, 15.21 e 16.25.

### 065SC, RIORDINO E POTENZIAMENTO

Intervento di riordino e potenziamento delle corse scolastiche anche per la linea 065.

La **065DS (Deviata Scolastica)**, con capolinea in via Altamura e in via Wolf Ferrari, dal 17 marzo sarà modificata nel percorso con nuove fermate in via Pindaro, via di Macchia Saponara, via Archelao di Mileto, viale Gorgia di Leontini, via Prassilla e viale di Casal Palocco.

La corsa da via Altamura sarà alle 7.35; da via Wolf Ferrari, alle 13.05, 14.05 e 15.05.

A questo percorso, si aggiungeranno le corse della nuova **065PS (Prolungata Scolastica)** per gli studenti dell'Infernetto che devono raggiungere il Liceo Democrito. La corsa da piazzale Vespucci sarà alle 7.20; da viale Timocle alle 13.08, 14.08 e 15.08.

### 066 SCOLASTICA TRA INFERNETTO E CASAL PALOCCO

Nuova anche la linea **066PS (Prolungata Scolastica)** con capolinea in piazzale Vespucci e in via di Saponara, quest'ultima a poca distanza dall'Istituto Carlo

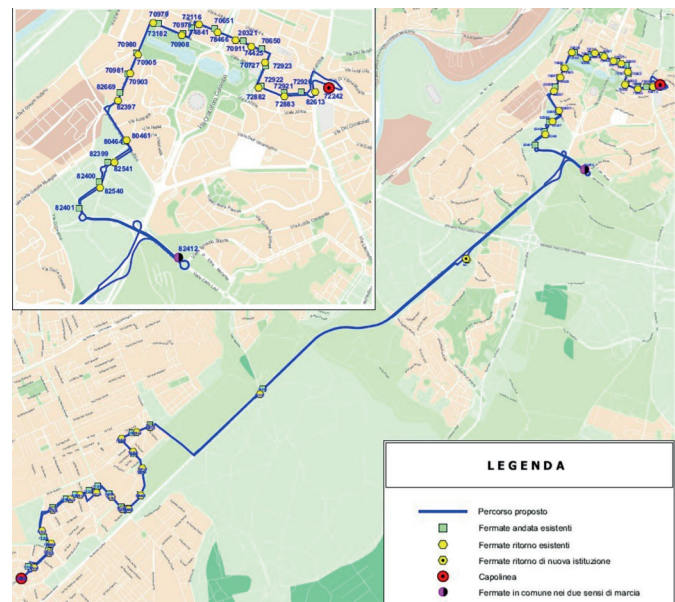

Urbani. La linea - lunga 22,5 chilometri all'andata e 23 al ritorno - garantisce un migliore collegamento tra Infernetto e Casal Palocco lungo le direttrici della Colombo, via del Canale della Lingua, viale di Castel Porziano, via Croviana, via Ponte Gardena, via Dobbiano, via Wolff Ferrari, via di Casal Palocco, viale Gorgia di Leontini, via di Macchia Saponara, via Molteni, via Cagli. La partenza del mattino da piazzale Vespucci è programmata alle 7.10. Il ritorno da via di Saponara, alle 13 e 13.50.

Nell'ambito del riordino della rete che interessa il territorio del X Municipio, è da segnalare che da oggi scatta la rimodulazione anche per l'orario di servizio della **linea 016 (Antifane/Isola 46-Monti San Paolo/Conforti)** con la revisione dei tempi di percorrenza.

L'obiettivo è migliorare la regolarità e la puntualità delle corse. Prime e ultime partenze della 016 resteranno comunque invariate.

## NUOVO CAPOLINEA PER LA SCOLASTICA

# La 06 prolunga le corse a Casal Palocco

Dal 17 marzo, ad essere coinvolta nel piano di riordino sarà anche la **linea 06, sia nel percorso ordinario sia per le corse scolastiche**.

Per la 06 ordinaria scatta il prolungamento a Casal Palocco. Solo nel percorso da piazzale della Stazione del Lido in direzione di via Wolf Ferrari, la 06 raggiungerà Casal Palocco e percorrerà quindi nuove strade: via Pindaro, via di Macchia Saponara, via Archelao di Mileto, via Gorgia di Leontini e via di Casal Palocco per poi proseguire sulla Colombo, via Wolf Ferrari, via Malipiero, via Pietro Romani, via Cilea.

Al sabato, sarà attiva una versione deviata della 06 che in direzione di Casal Palocco transiterà per corso Regi-

na Maria Pia e via della Vittoria, non potendo percorrere via Pietro Rosa nelle giornate di mercato (appunto il sabato).

Nuovo capolinea, poi, per le corse della 06DS (Deviata Scolastica) dal 17 marzo. I bus lasceranno via Menippone per il nuovo capolinea in viale Timocle e attraverseranno viale Gorgia di Leontini, viale Prassilla, via di Casal Palocco, viale Alessandro Magno e via Paniasside. La 06DS trasporterà quindi gli studenti di Casal Palocco a Ostia.

La corsa del mattino da viale Timocle sarà alle 7, mentre da piazzale della Stazione del Lido le partenze saranno alle 12.55, 13.15, 13.45, 14.05 e 14.18.