



Primo fine settimana di maggio tra manifestazioni e gare sportive Modifiche di viabilità anche oggi per un evento in piazza Cavour

Dagli eventi istituzionali ai cortei, passando per il campionato di serie A. Da oggi a domenica saranno questi gli appuntamenti che avranno effetti sulla viabilità e sulla rete del trasporto pubblico. Questa mattina alle 11.15, il presidente della Repubblica Sergio Mattarella interverrà a un evento della Cisl presso il cinema Adriano in piazza Cavour. Dalle 8 capolinea e impianti di fermata presenti sulla piazza saranno spostati. Per le linee 49 e 913 la fermata di capolinea sarà in via Crescenzo, dopo aver percorso piazza Cavour e via Ulpiano. Domani poi, in occasione del Primo maggio, 5mila persone dalle 9 alle 13 sfileranno in corteo da piazza Vittorio a via dei Fori Imperiali (isola pedonale nella giornata festiva) per la manifestazione promossa dalla Cgil. Già da questa notte sono previsti divieti di sosta in piazza Vittorio, via dello Statuto e via degli Annibaldi. Sempre domani, dalle 9,30 alle 13, corteo tra

largo Preneste e il Parco San-galli. Oltre a divieti di sosta in via Baracca, saranno possibili temporanee chiusure al traffico, con deviazioni o limitazioni per le linee 19L, 81, 113, 150F, 412, 409, 514, 519 e 545. E ancora domani, il "Primo maggio Tiburtino" dalle 7 alle 2 di notte richiederà la chiusura della corsia laterale della Tiburtina da via Morello a via delle Cave di Pietralata in direzione Centro. Manifestazione anche domenica 4 maggio, un sit-in dalle 10 alle 13 in piazzale Ugo La Malfa, al Circo Massimo. Possibili deviazioni o limitazioni per le linee C3, 51, 81, 85, 87, 118, 160, 628, 715. La giornata di domenica si concluderà con lo sport: dalle 18 allo stadio Olimpico è in programma la sfida tra Roma e Fiorentina. Già molte ore prima dell'inizio della gara, divieti di sosta ad ampio raggio nell'area del Foro Italico. Lo stadio si può tuttavia raggiungere con 18 linee del trasporto pubblico: 2, 23, 31, 32, 53, 69, 70, 89, 200, 201, 226, 280, 301, 446, 628, 910, 911 e 982.

VARCHI ATTIVI

Ztl notturne, arrivano gli orari estivi a San Lorenzo e Trastevere

Da domani, per le Zone a traffico limitato notturne di Trastevere e San Lorenzo scatta l'orario estivo. Con l'arrivo del mese di maggio e sino a ottobre, le Ztl notturne in queste due aree della città ad alto tasso di movida sono in funzione dal mercoledì al sabato, anche nei giorni festivi. Le due Ztl sono chiuse ai

non autorizzati, con varchi attivi dalle 21,30 alle 3. Le altre due Ztl notturne di Centro e Testaccio mantengono invece il loro orario consueto, ossia, il venerdì e il sabato dalle 23 alle 3, ma nel loro caso esclusi i festivi. Nel mese di agosto, le Zone a traffico limitato notturne non sono in funzione.

IL CALENDARIO

Giubileo, per quattro giorni da domani è il tempo dei lavoratori

Nuovo appuntamento nel fitto calendario dell'Anno Santo. Sono in arrivo quattro giornate dedicate al Giubileo dei Lavoratori, evento che sulla scorta dei recenti avvenimenti ha subito alcune modifiche di programma. Da domani a domenica 4 maggio, per i pellegrini che raggiungeranno Roma - come spiega il

sito iubilaeum2025.va - è previsto solo il rito giubilare del pellegrinaggio e l'attraversamento delle Porte Sante della basilica di San Pietro e delle altre basiliche Papali di Santa Maria Maggiore, San Paolo fuori le Mura e San Giovanni in Laterano. A seguire, il 4 e il 5 maggio, il Giubileo degli imprenditori.

SOSPESO LO STOP SERALE

Sulla metro C, fino a domenica, treni in servizio oltre le ore 21

Fino a domenica la linea C della metropolitana seguirà il suo orario consueto e i treni saranno in servizio anche oltre le 21. Dallo scorso 19 aprile è stata sospesa la limitazione serale, introdotta per consentire i lavori di prolungamento della linea da San Giovanni al Colosseo.

Anche al fine di agevolare gli spostamenti

in occasione degli eventi giubilari previsti - come aveva fatto sapere Atac prima di Pasqua - la linea C sta osservando **gli stessi orari delle altre metropolitane**: dalla domenica al giovedì le ultime corse dei treni dai capolinea sono alle 23,30. Il venerdì e il sabato le ultime partenze da Pantano e San Giovanni sono invece all'1,30 di notte.

CAMBIO DI STAGIONE PER 07, 07L E 062

Linee Mare, con il nuovo mese scatta il piano verso il litorale

Temperature già "hot" a Roma, per questo fine settimana sono previsti picchi di 27 gradi, senza escludere qualche goccia di pioggia per domenica che non farà però desistere chi ha già programmato di raggiungere le spiagge intorno alla città. E da domani si potrà fare anche con il trasporto pubblico: scatta infatti con il Primo maggio il consueto piano estivo delle Linee Mare per raggiungere il litorale di Ostia. Linee che si aggiungono alla ferrovia Metromare.

Saranno attivate le linee 062 (Baffigo-Lido di Castel Porziano) e 07L (circolare con capolinea alla stazione Colombo/Metromare), mentre le corse della linea 07 (Litoranea/Villaggio Tognazzi-stazione Colombo/Metromare) saranno intensificate. Le linee saranno attive tutti i giorni. Questi gli orari delle prime e delle ultime corse dai capolinea dei tre collegamenti: per la 062, alle 7 e alle 22 dal capolinea Baffigo, alle 7.45 e alle 22.45 dal capolinea Castel Porziano; per la 07L, nei feriali alle 8.10 e alle 20.10, poi al sabato e nei festivi medesimo orario per la prima cor-

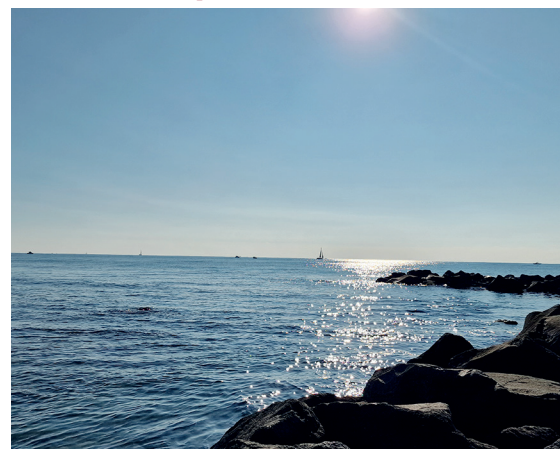

sa, mentre le ultime saranno rispettivamente alle 20.30 e alle 20.38. Per la linea 07, infine, nei feriali e al sabato, prime e ultime corse alle 6.30 e alle 21.30 dal capolinea di Litoranea/Villaggio Tognazzi e alle 7 dalla Stazione Colombo, da dove, però, le ultime corse saranno alle 22 nei feriali e alle 21.20 al sabato. Nei festivi, prime e ultime corse della 07 da Litoranea/Villaggio Tognazzi alle 7.30 e alle 22.10, da Stazione Colombo alle 8 e alle 21.56.



LE MODIFICHE PER VIABILITÀ E TPL

Musica e festa dei lavoratori, il Primo maggio torna a San Giovanni Già in vigore i divieti di fermata, domani chiusure e linee bus deviate

Tornano a risuonare la musica e le istanze del lavoro in piazza San Giovanni con il "concertone" del Primo maggio. Nell'anno del Giubileo, il tradizionale appuntamento promosso dai sindacati ritrova la storica sede dove va in scena dal 1990. Lo scorso anno fu necessario un temporaneo trasloco al Circo Massimo per lasciare spazio proprio ai lavori programmati in vista dell'Anno Santo sulla piazza dominata dalla basilica che è anche cattedrale della diocesi di Roma.

Oltre 50 artisti, "opening" alle 13.30 e poi inizio vero e proprio alle 15, il concerto del Primo maggio significa anche modifiche per la viabilità e per le linee del trasporto pubblico che trovano altre strade per lasciare spazio agli artisti. I pri-

mi divieti di fermata sono già in vigore su piazza di Porta San Giovanni, mentre dal pomeriggio di oggi si estenderanno a via Emanuele Filiberto, viale Carlo Felice, via Umberto Biancamano, via Ludovico di Savoia, via Domenico Fontana e piazza San Giovanni. Lo svolgimento del concerto richiederà poi, domani, la chiusura al traffico dell'area compresa tra viale Carlo Felice, piazza di Porta San Giovanni e via Emanuele Filiberto. Durante le chiusure, tuttavia, resteranno transitabili le direttrici di via Amba Aradam-piazza San Giovanni in Laterano-via Merulana; via Nola-piazza e via Santa Croce in Gerusalemme; via Magna Grecia-piazzale Appio-via Appia-via La Spezia. Per tutto il giorno a partire dall'avvio del loro servizio, saranno deviate su percorsi alternativi ai consueti le linee bus 16, 51, 81, 85, 87, 360, 590 e 792. Modifiche riguarderanno anche le vetture in entrata e in uscita delle linee 3 e 8. Le linee 16, 85, 360 e 590 transiteranno in via Conte Verde e in via di Santa Croce in Gerusalemme, la linea 51 sarà deviata su via di Santa Croce in Gerusalemme, piazza Vittorio, via Emanuele Filiberto, viale Manzoni e via Labicana; la linea 81 transiterà in via Magnagrecia e via Gallia in direzione di via Crescenzo e in via delle Terme di Caracalla verso piazza Malatesta. Anche



la linea 87 transiterà su via di Santa Croce in Gerusalemme e via Nola. La linea 792 limiterà a via Ferratella in Laterano dove effettuerà il capolinea e da dove ripartirà verso via San Giovanni Eudes. Dalle 14, in base all'affluenza, le linee 81, 87 e 360 potrebbero subire ulteriori deviazioni rispetto a quanto già programmato.

La chiusura dell'area del concerto proseguirà anche dopo la conclusione dell'evento prevista a mezzanotte per consentire gli interventi di Ama su piazza di Porta San Giovanni sino alle prime ore del 2 maggio. Per lasciare il tempo necessario a completare l'intervento di pulizia, resteranno deviate le linee bus notturne: nMA, n3d, n3s, nMc.



TUTTI I NOMI

I LAVORI DA APRILE 2024 A MARZO 2025

Sul palco tra i big e le nuove star Spazi riqualificati per il Giubileo

Anche per questa edizione, come già nel 2023, la conduzione sarà affidata a Noemi, Eraldo Meta e Big Mama, affiancati quest'anno dal fisico, e star dei social, Vincenzo Schettini. Oltre 50 gli artisti che si alterneranno sul palco con i big della musica italiana e i nuovi volti emersi dall'ultimo Festival di Sanremo, da Lucio Corsi a Joan Thiele. Questo l'elenco completo degli artisti che si esibiranno domani: Achille Lauro, Alfa, Andrea Cerrato, Anna and Vulkan, Anna Carol, Anna Castiglia, Arisa, Bambole di Pezza, Brunori Sas, Carl Brave, Centomilacarie, Dente, Ele A, Elodie, Eugenio in Via Di Gioia, Federica Abbate, Franco126, Fulminacci, Gabry Ponte, Gaia, Gazzelle, Ghali, Giglio, Giorgia, Giorgio Poi, Giulia Mei, i Benvegñù, Il Mago del Gelato, I Patagarri, Joan

Thiele, Legno & Gio Evan, Leo Gasman, Luchè, Lucio Corsi, Mimì, Mondo Marcio, Orchestraccia ft. Mundial, Pierdavide Carone, Rocco Hunt, Senhit, Serena Brancale, Shablo con special guests, The Kolors, Tredici Pietro. Alle 13.30 è previsto l'opening con Cyrus, Cosmonauti Borghesi, Joao Ratini, SOS - Save Our Souls, Vincenzo Capua.

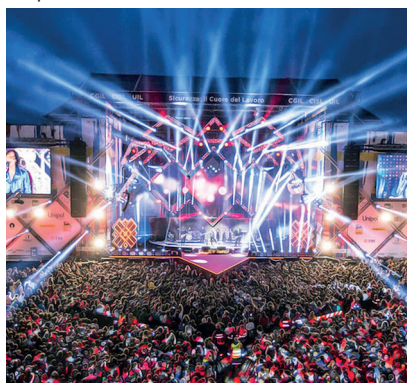

Dodici fontane a raso, con una illuminazione dal basso. E' l'elemento che più caratterizza la nuova piazza San Giovanni in Laterano, un'area di 15mila metri quadri, con 2mila metri i quadri di spazi verdi, sottoposta a un lungo intervento di restyling, uno dei progetti attuati per l'Anno Santo.

Il completamento dei lavori, curati dal dipartimento Infrastrutture e Lavori Pubblici grazie a un finanziamento giubilare di 15 milioni di euro, è stato inaugurato lo scorso marzo, dopo che già dal 28 dicembre la piazza era stata resa in parte fruibile proprio per il Giubileo e in vista dell'apertura della

Porta Santa. Il cantiere era iniziato ad aprile dello scorso anno, scandato da una serie di interventi: prima la bonifica dagli ordigni bellici, poi l'indagine archeologica che nel mese di giugno aveva fatto riemergere importanti resti riconducibili al Patriarcato, la prima sede papale della storia. Nei primi giorni di gennaio, pochi mesi fa, erano poi riprese le lavorazioni. Proprio nell'ottica degli eventi che possono essere ospitati nella piazza, il dipartimento Infrastrutture e



lavori pubblici ha elaborato un preciso manuale di istruzione per la massima salvaguardia degli spazi riqualificati.