

Inquadrando il QR Code qui a destra col tuo cellulare potrai ascoltare notizie, musica e aggiornamenti meteo su RadioRomaMobilità.

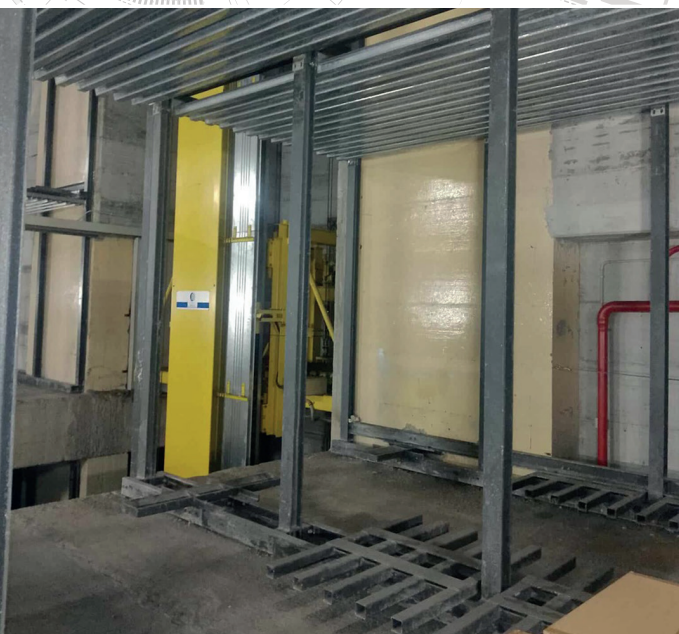

## Sono partiti i lavori per il parcheggio adiacente alla stazione Cornelia: 239 posti auto e 69 per le moto. Inaugurazione prevista a luglio 2026

Sono partiti ieri e **termineranno il 23 giugno 2026** i lavori per il recupero del parcheggio adiacente alla stazione Cornelia della metro A.

L'inaugurazione della struttura è prevista per il primo luglio del 2026. La notizia è arrivata ieri nel corso del sopralluogo effettuato dall'assessore alla Mobilità Eugenio Patanè, insieme ai rappresentanti del dipartimento e della ditta **Quick Park che ha ottenuto** (a seguito di un project financing) l'affidamento dei lavori e la concessione per la gestione della struttura per i prossimi 30 anni.

I cantieri sono partiti in ritardo rispetto alla previsione iniziale di dicembre scorso, a causa di accertamenti ulteriori che si sono resi necessari, in particolare sui sistemi antincendio, e per l'impegnativo lavoro di rimozione dei rifiuti accatastati in 20 anni di abbandono e che ammontavano a 5 tonnellate totali.

“La verifica e la validazione del progetto, è durata più del previsto ma era giusto così

per ragioni di sicurezza, ora l'azienda ha tutto l'interesse a mettere in campo il parcheggio nei tempi previsti visto che ha una concessione già all'attivo, partita dal giorno della firma dell'accordo di partenariato”, ha spiegato Patanè. L'edificio interrato, aperto nel 2001 e chiuso nel 2006, per problemi strutturali, sarà completamente modificato negli interni.

La nuova area di sosta sarà un parcheggio di scambio a servizio della fermata metropolitana e del futuro capolinea della tranvia Termini-Vaticano-Aurelio.

Avrà due piani con corsie circolari, **239 posti auto e 69 per le moto**, due accessi da piazza Giureconsulti e una uscita da circonvallazione Cornelia altezza via Azone. “Lo spazio lineare potenzialmente liberato con l'infrastruttura è di 1,7 km, un sollievo per l'area, molto attrattiva sia per lo scambio intermodale sia per gli esercizi commerciali”, ha sottolineato Patanè ricordando che **sulla strada saranno istituite le strisce blu per la sosta tariffata con una quota di parcheggi liberi.**

### IN AGENDA

## Manifestazioni in Centro e sul litorale, modifiche per la viabilità

Domani pomeriggio sono in agenda due manifestazioni in città che potrebbero avere ripercussioni su viabilità e trasporto pubblico. Alle 15, è in programma un sit in a piazza Santi Apostoli. All'iniziativa è prevista la partecipazione di circa 200 persone con possibili rallentamenti per la viabilità.

Dalle 19, invece, manifestazione contro la

mafia e la criminalità organizzata in via delle Azzorre, a Ostia. Fino alle 22 circa, la strada sarà chiusa al traffico nel tratto compreso tra via dell'Appagliatore e via Arduino Forgiarini. Per quel che riguarda il trasporto pubblico, saranno possibili deviazioni o limitazioni per i bus della linea 05B. Aggiornamenti su romamobilita.it.

### DA COTRAL

## Metromare, efficientamento in atto sugli impianti di climatizzazione

Avviato un piano straordinario di efficientamento degli impianti di climatizzazione dei treni MA 300 in servizio sulla Metromare. L'intervento, ha fatto sapere Cotral, si inserisce nel più ampio percorso di autonomia gestionale intrapreso dall'azienda dal 1 luglio scorso. Il piano straordinario di recupero prevede il fermo di un treno a rotazione per consentire lavorazio-

ni approfondite. Il primo convoglio è già stato sottoposto a interventi intensivi e si appresta ad essere rimesso in servizio nei prossimi giorni. L'obiettivo è completare l'efficientamento di 4 convogli entro la fine di luglio, proseguendo poi con gli altri nel corso del mese di agosto. Per limitare i disagi attivato un servizio bus integrativo, info su cotralspa.it.

### NEL II MUNICIPIO

## Dal 14 luglio le linee 63, 83 e 92 tornano a viaggiare su via Po

Da lunedì prossimo, dopo 12 anni, i bus Atac delle linee 63, 83 e 92 torneranno a percorrere integralmente via Po, in II Municipio. La notizia è arrivata nelle scorse settimane dall'assessore capitolino ai Trasporti, Eugenio Patanè. “Grazie alla spinta del territorio, al lavoro dell'Assemblea Capitolina e all'impegno congiunto dei dipartimenti

Mobilità e Lavori Pubblici, dei due rispettivi Assessorati e di Roma Servizi per la Mobilità, poniamo fine ad una situazione che ha generato enormi disagi ai residenti e a chi utilizza i mezzi pubblici, sia per il traffico che per l'inquinamento. Il programma delle linee prevede nei feriali una frequenza media di circa 12 minuti”.

### NEL QUADRANTE OVEST

## ClicBus, due nuove vetture per il servizio a chiamata di Massimina

Novità per il servizio di bus a chiamata di Massimina. “Da qualche giorno, l'operatore sta svolgendo servizio con due nuovi mezzi, Ford Transit, che sono andati ad integrare il parco veicoli aziendale. Moderni e dotati di tutti i comfort, serviranno ad aumentare la qualità del servizio rendendolo sempre più confortevole ed efficiente”. Lo ha fatto sapere l'assessore alla Mobilità Eugenio Patanè.

“Il successo dell'iniziativa - ha spiegato - ci conforta e conferma la bontà delle intenzioni dell'Amministrazione di estenderla anche ad altri quartieri: ho infatti dato mandato a Roma Mobilità e al dipartimento Mobilità e Trasporti di introdurlo in altri 15 quartieri periferici di Roma, che presentano caratteristiche simili al territorio di Massimina e i cui Municipi hanno abbracciato questa visione approvando atti di indirizzo per introdurre i servizi a chiamata nei propri territori”. Pensato per soddisfare al meglio gli spostamenti nel quartiere e verso la stazione ferroviaria Aurelia, il servizio di bus a chiamata, ClicBus, è attivo tutti i giorni (festivi



inclusi) dalle 5,30 alla mezzanotte. Oltre alla zona di Massimina raggiunge anche via di Villa Troili; via della Stazione Aurelia; via dei Bevilacqua; via degli Aldobrandeschi e via Bosco Marengo.

Per usufruire del servizio è necessario effettuare la prenotazione del tragitto desiderato, indicando il punto di partenza, il punto di destinazione e l'orario desiderato. La prenotazione può essere effettuata dalle 5 alle 23 tramite l'App ClicBus (scaricabile su dispositivi iOS e Android) oppure chiamando il numero 3429509191. Per avere maggiori informazioni romamobilita.it.



OGGI E DOMANI

## All'Eur la quarta conferenza internazionale sulla ripresa dell'Ucraina Chiusure sulla Colombo, deviazioni per 23 linee bus della zona

**Oggi e domani, la Capitale sarà al centro della scena politica internazionale.**

Il polo congressuale La Nuvola all'Eur ospiterà la quarta Conferenza sulla ripresa dell'Ucraina.

All'evento sono attesi 3500 partecipanti, circa 100 delegazioni ufficiali e 40 organizzazioni internazionali.

**Il piano sicurezza**, messo a punto dalla Questura, ha effetti diretti anche sulla viabilità. **Fino a venerdì, divieti di sosta** in viale Asia (da via Cristoforo Colombo a piazzale Pastore); complanare Colombo (da viale America a piazzale Marconi, direzione centro); viale Lincoln (da viale Asia); via Stendhal (da viale Asia a viale della Civiltà Romana); viale Shakespeare; viale Europa (da viale dell'Arte a via Cristoforo Colombo); viale Boston; area parcheggio di piazzale dell'Industria; piazza della Stazione Enrico Fermi; viale della Civiltà del Lavoro (dalla Colombo a piazzale Kennedy);

piazzale Kennedy; viale della Letteratura; via Montaigne; viale della Civiltà Romana; viale dell'Arte (tra viale Europa a viale della Civiltà Romana).

**Prevista, oggi e domani, l'attivazione di un'area di sicurezza, alla quale si accederà da alcuni varchi**, delimitata dalle seguenti strade: via delle Tre Fontane, viale dell'Industria, viale della Pittura, viale dell'Arte, viale della Musica, via dell'Architettura, largo Edmondo Bernacca, via del Poggio Laurentino, viale America, via Cristoforo Colombo e via delle Tre Fontane.

**Dalle 6 di questa mattina previste poi chiusure al traffico sulla Colombo nell'area dell'Eur.** In particolare, divieto di transito sulle carreggiate centrali e le complanari nel tratto da largo Pella sino alle rampe di immissione e di uscita dalla Roma-Fiumicino. In arrivo dal Centro è obbligatoria l'uscita verso il Viadotto della Magliana e sarà vietato il transito (ad eccezione del

trasporto pubblico) da piazzale 25 Marzo 1957 a viale dell'Umanesimo in direzione Centro. Divieto di transito anche da viale dell'Umanesimo a viale Africa e da qui a largo Pella.

**Per il trasporto pubblico, è previsto lo spostamento del capolinea di Eur Fermi e saranno interessate da deviazioni o limitazioni 23 linee:** 070, 30, 31, 73, 170, 671, 700, 705, 706, 709, 712, 714, 724, 762, 763, 767, 772, 780, 791 e le notturne n705, n070, nMB e nME.

Le linee 070, 709 e 712 effettueranno capolinea sul piazzale dell'Agricoltura, mentre le linee 700, 705, 706 e 772 faranno la fermata di capolinea all'altezza della stazione Laurentina/Metro B (i percorsi alternativi sono consultabili su [atac.roma.it](http://atac.roma.it)). Inoltre, **da inizio servizio di questa mattina, su richiesta della Questura, sarà chiusa la fermata Eur Fermi della linea B del metrò.** Aggiornamenti su [romamobilita.it](http://romamobilita.it).

MUSICA IN CITTA'

## Olimpico sold out per Ultimo, stasera il primo dei tre appuntamenti Ecco come raggiungere l'area del Foro Italico in modo sostenibile

All'Olimpico prosegue la stagione dei concerti estivi.

**Oggi, domani e domenica a salire sul palco sarà Ultimo. Tre date tutte sold out.**

Come di consueto, scatterà il piano messo a punto in occasione dei grandi eventi che prevede l'istituzione di **divieti di sosta, con possibili chiusure al traffico** in: via Morra di Lavriano, viale dei Gladiatori, piazza Lau-

ro de Bosis e piazzale della Farnesina, via Alberto Blanc, via Tommaso Tittoni, viale Paolo Boselli e viale della Macchia della Farnesina, piazzale e lungotevere Diaz, via Mario Toscano, via Salvatore Contarini, largo Ferraris IV, viale dello Stadio Olimpico e via Edmondo De Amicis, via del Campeggio, piazzale dello Stadio Olimpico, i lungotevere Fellini e Cadorna, viale Antonino di San Giuliano, viale Giuseppe Volpi, via Colli della Farnesina, Ponte Duca D'Aosta.

**Divieti di sosta, per destinare le aree al parcheggio degli spettatori** con biglietto per il concerto, anche in viale della XVII Olimpiade, via Austria, via Belgio, via Svezia, via Norvegia e via Dorando Pietri, piazzale Clodio e largo Livatino.

**Durante il deflusso degli spettatori dallo stadio, previste temporanee chiusure e modi-**

**fiche alla viabilità su lungotevere Diaz**, via del Foro Italico (carreggiata in direzione Salaria) e viale Boselli.

**Possibili ulteriori, temporanee chiusure** in: viale Angelico, lungotevere Fellini e Cadorna, lungotevere Della Vittoria e Oberdan, via Morra di Lavriano, Ponte Duca D'Aosta, piazza Lauro De Bosis, circoscrizione Clodia, via Corridoni.

**Lo stadio è raggiungibile in modo sostenibile attraverso diciannove collegamenti:** 2, 23, 31, 32, 53, 69, 70, 89, 168, 200, 201, 226, 280, 301, 446, 628, 910, 911 e 982 (orari e percorsi sono consultabili in dettaglio sul sito [romamobilita.it](http://romamobilita.it)).

**Per quel che riguarda le metropolitane, oggi e domenica le ultime corse dei treni dai capolinea saranno alle 23,30** (da tener presente che sulla linea C sono in corso i lavori per il prolungamento della tratta da San Giovanni al Colosseo per cui fino al 20 luglio sarà in vigore la limitazione serale alle 21) **mentre domani l'orario sarà prolungato all'1,30 di notte.**



mobilità

ROMA